은혜의 보슬비

DUET

♩ = 70

작사, 작곡: 보컬한빛

* 원곡 가사의 "가정이"는 "사람이", "성도가", "교회가" 등으로 바꿔 부르셔도 됩니다 ^^

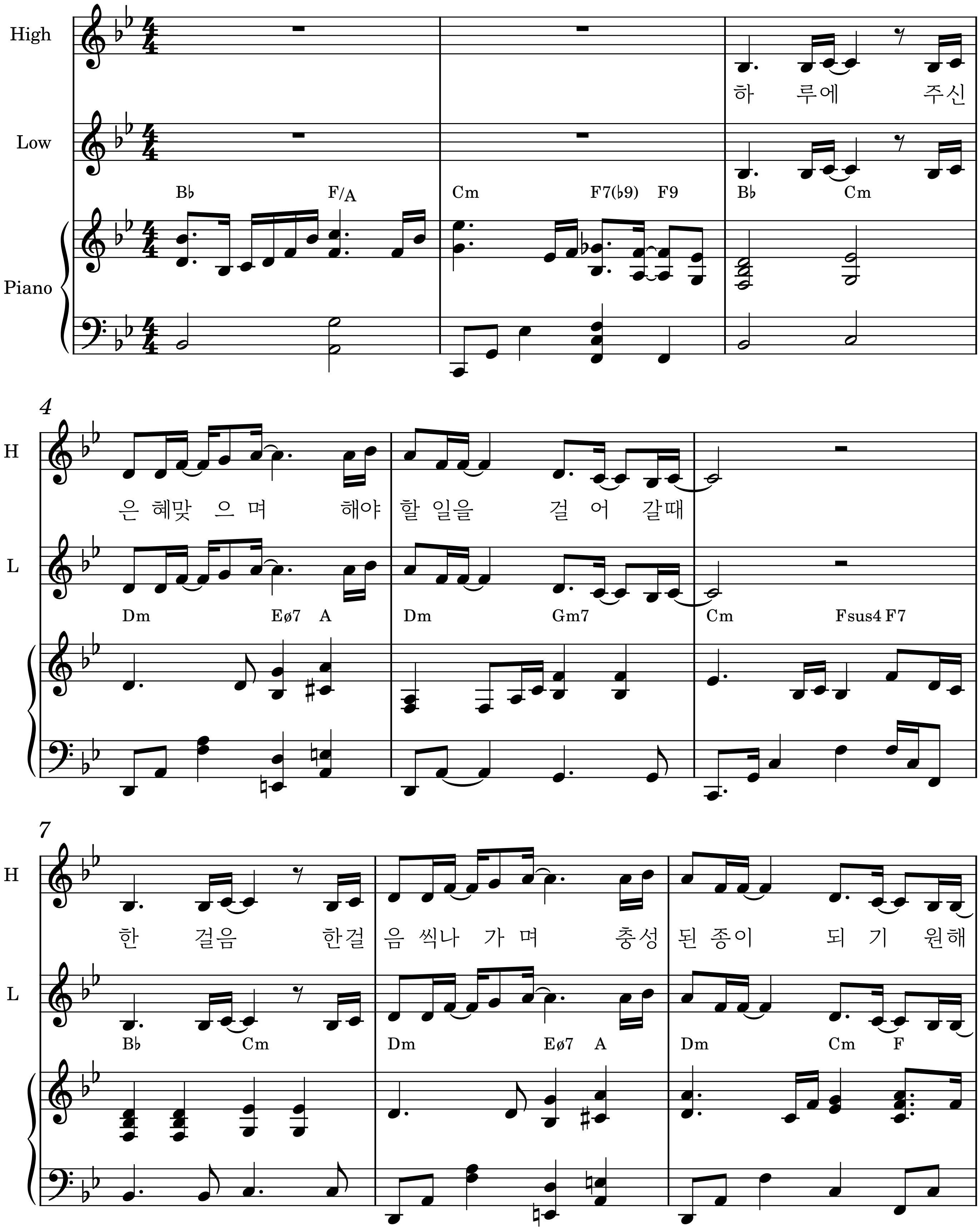

© 2025 VocalHanbit. Licensed under CC BY-NC-ND 4.0

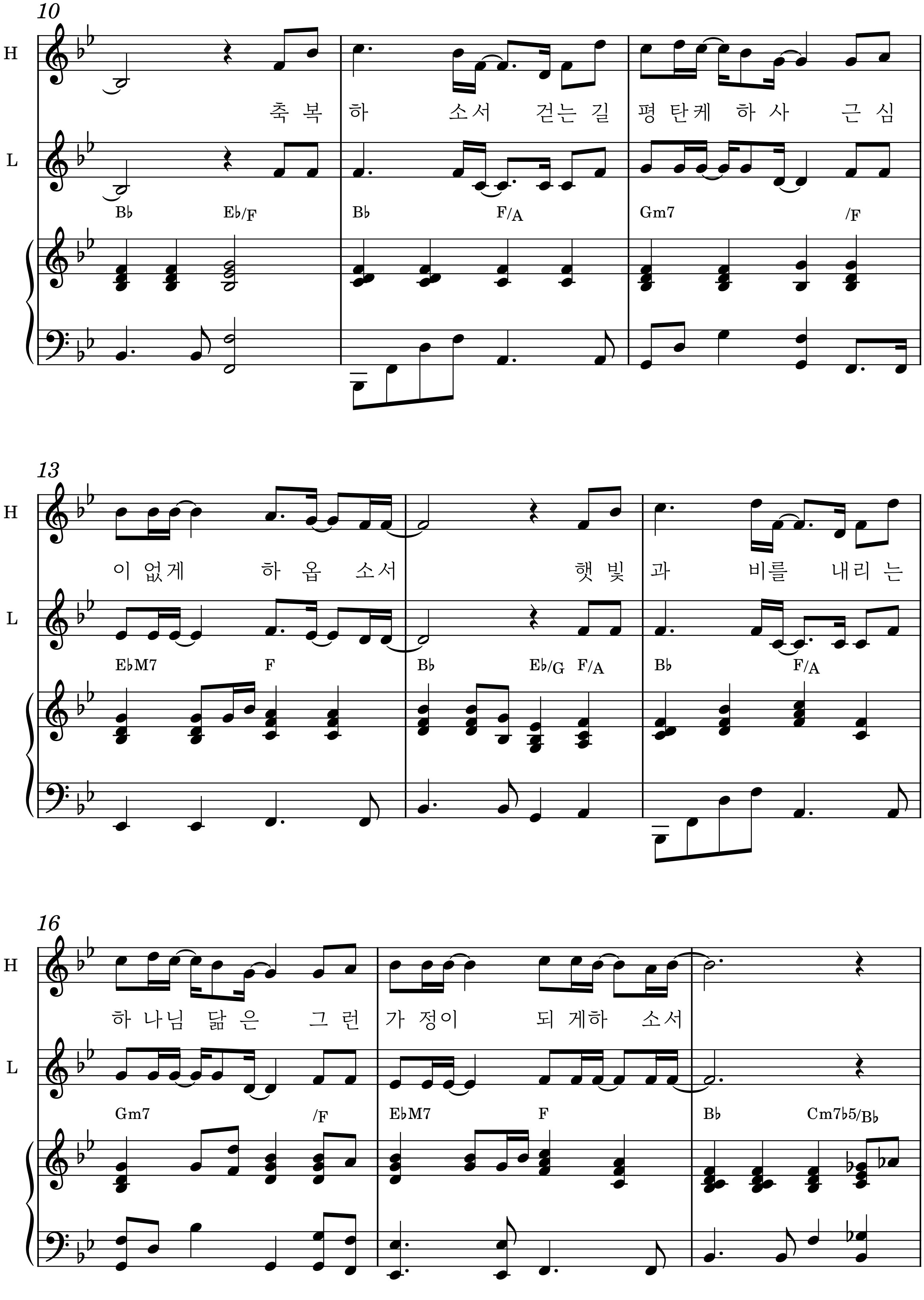

© 2025 VocalHanbit. Licensed under CC BY-NC-ND 4.0

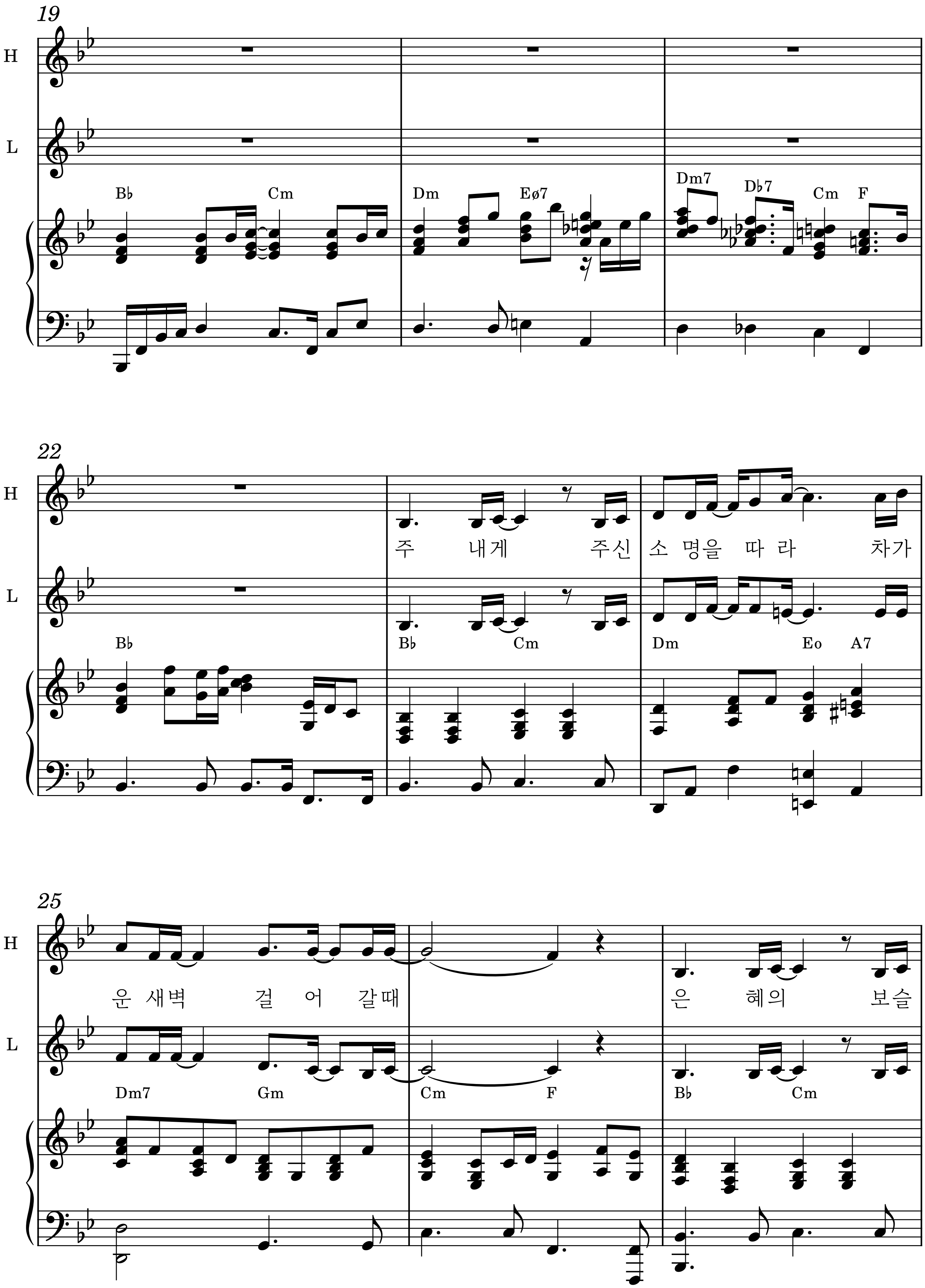

© 2025 VocalHanbit. Licensed under CC BY-NC-ND 4.0

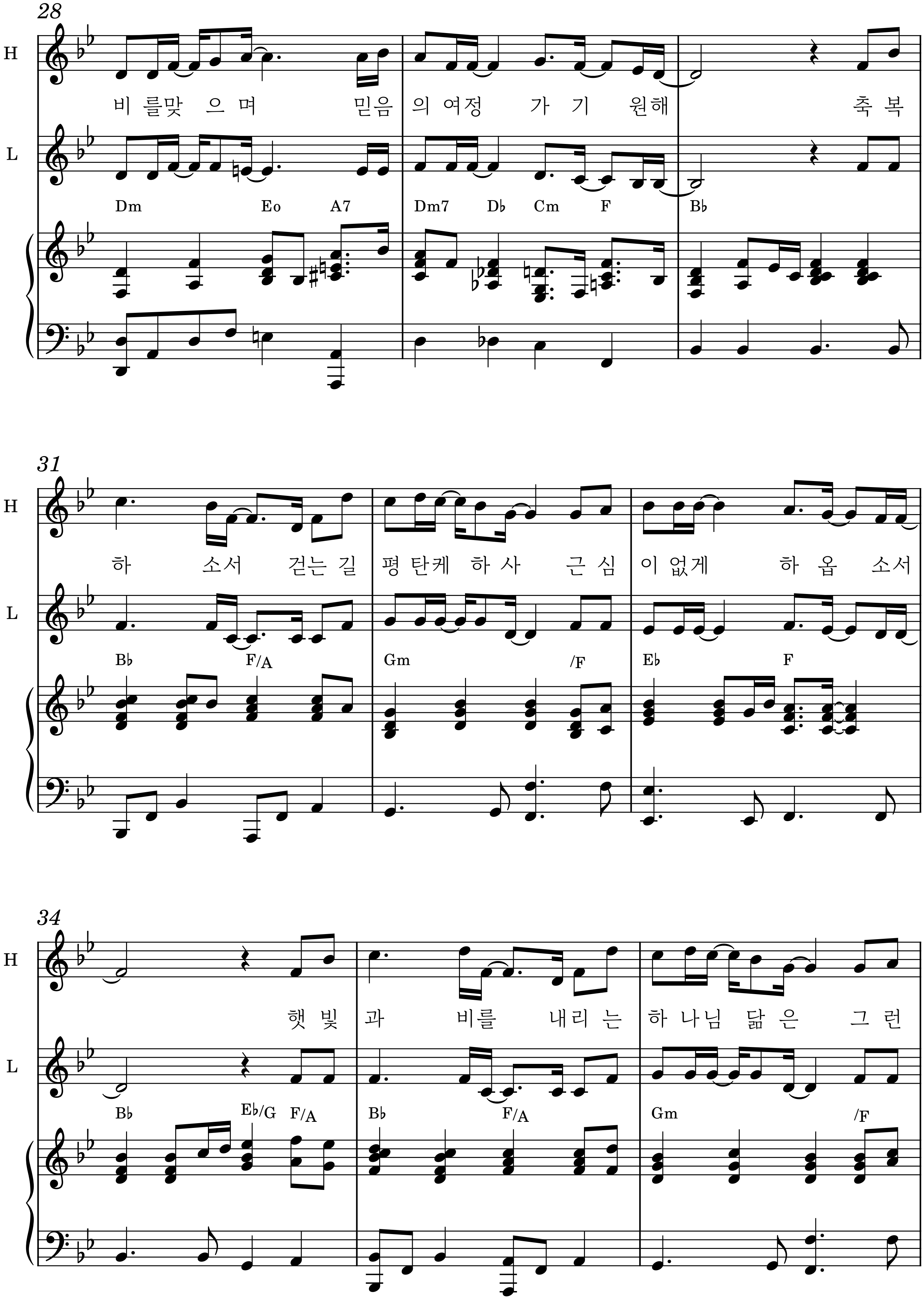

© 2025 VocalHanbit. Licensed under CC BY-NC-ND 4.0

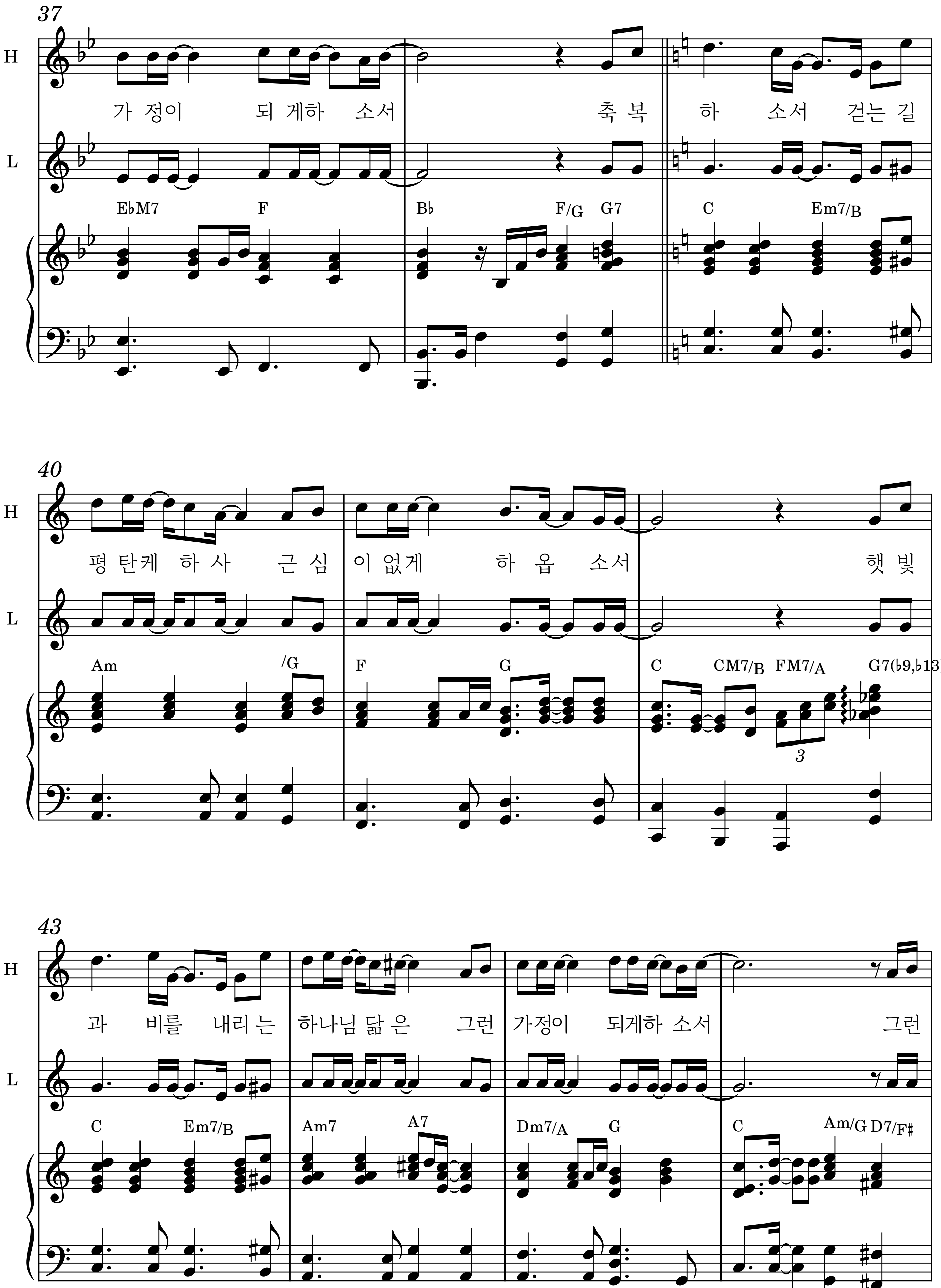
37
H
L
가 정이 되 게하 소서 축 복 하 소서 걷는 길
E♭M7 F B♭ F/G G7 C Em7/B
40
평 탄케 하 사 근 심 이 없게 하 옵 소서 햇 빛
Am /G F G C CM7/B FM7/A G7(♭9,♭13)
3
43
과 비를 내리 는 하나님 닮 은 그런 가정이 되게하 소서 그런
C Em7/B Am7 A7 Dm7/A G C Am/G D7/F♯

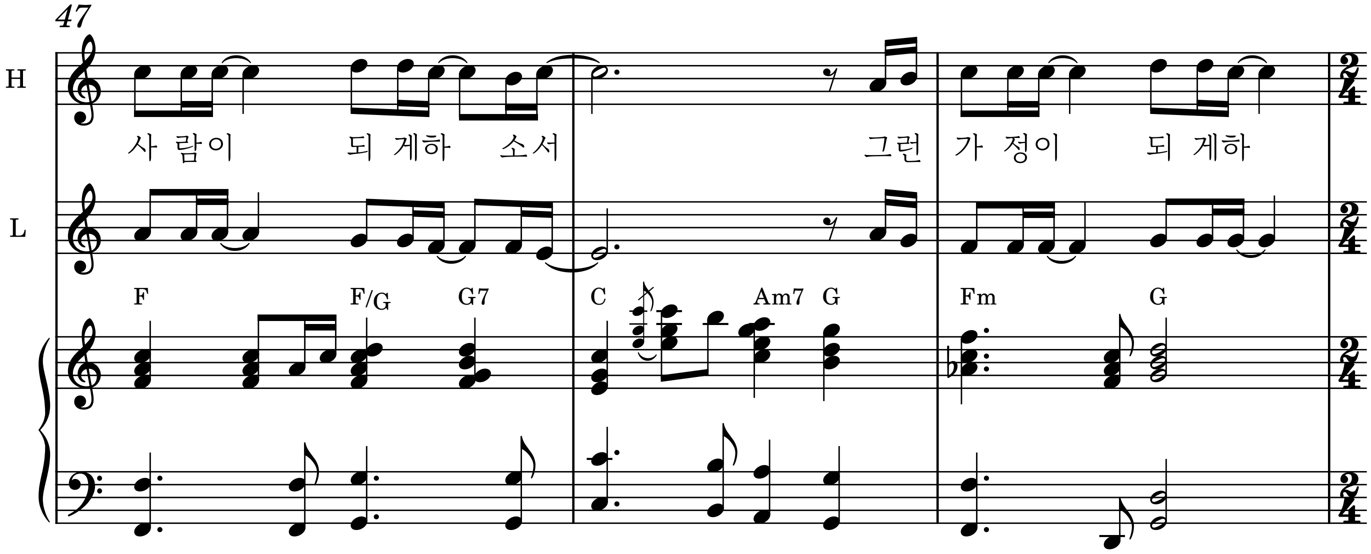

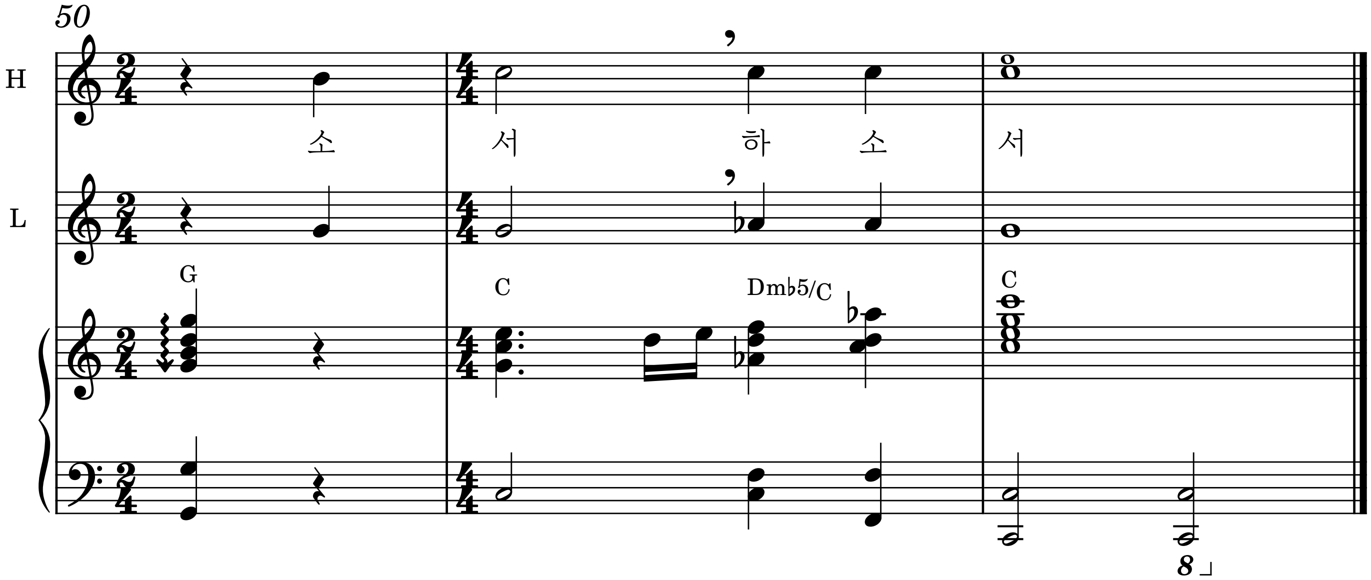

© 2025 VocalHanbit (보컬한빛).
Licensed under CC BY-NC-ND 4.0 International License.
이 악보와 곡의 사용은 아래의 라이선스 및 허가 조항을 따릅니다.

1. 악보에 대한 라이선스
이 악보는 크리에이티브 커먼즈 "저작자표시-비영리-변경금지 4.0 국제 라이선스(CC BY-NC-ND 4.0)"가 적용됩니다.
- 허용: 비영리 목적으로 자유롭게 복사하고 배포할 수 있습니다 (블로그, 카페, 카톡 등 온라인 공유 포함).
- 금지: 상업적 판매 및 악보의 수정은 허용되지 않습니다.

2. 곡 사용에 대한 허가
- 비영리 공연: 교회 예배, 기도회 등 비영리 목적으로 이 곡을 연주하는 것을 허용합니다 (CCLI 불필요).
- 비영리 영상: 찬양 실황, 커버 영상 등을 제작하여 각종 온라인 플랫폼에 게시하는 것을 허용합니다.

※ 상업적 이용 문의
본 악보나 곡을 상업적 목적으로 사용하기 원하시면 별도의 협의가 필요합니다.
아래 연락처로 문의해 주시면 사용 조건과 절차를 안내해 드리겠습니다.

웹사이트: simplescore.org
이메일: vocal.hanbit@gmail.com